Mörlenbacher Gemeinde-Rundschau

Kostenloses unabhängiges Anzeigenblatt

MGR

46. Jahrgang Nr. 22 - 6.11.2026

für die Gemeinde Mörlenbach und die Ortsteile
Weiher - Bonsweiher - Ober-Mumbach - Vöckelsbach - Juhöhe - Ober-Liebersbach



Impressum

22. Ausgabe 2026 1.133. Gesamtausgabe
Die MGR ist eine Zeitung für die Großgemeinde Mörlenbach. Sie erscheint 14-tägig und wird kostenlos an alle Haushalte verteilt. Zustellungsort ist die Grundstücksgrenze. Ein Rechtsanspruch auf Belieferung besteht nicht.
Auflage: 4.600
Verantwortlich für den redaktionellen Inhalt und die Anzeigen:
Mörlenbacher Gemeinde-Rundschau, Regine Steinmaus, Tel. 06209/266010
gültige Preisliste von 9/23
e-mail: info@gemeinde-rundschau.de; www.gemeinde-rundschau.de
Büro: Philipp-Reis-Str. 12, 64668 Rimbach-Zotzenbach
Bildquellen: MGR, Privat, AdobeStock
Für unverlangt zugesandte Manuskripte keine Gewähr. Sinnwahrende Kürzungen vorbehalten. Namentlich gekennzeichnete Beiträge und Leserbriefe stellen nicht unbedingt die Meinung der Redaktion dar. Für den Inhalt und die Gestaltung der Gemeindeseiten ist ausschließlich die Gemeindeverwaltung Mörlenbach zuständig.

Unsere Geschäftszeiten nach Vereinbarung:
Montag, Mittwoch, Donnerstag von 8.00-12.00 Uhr u. 14.00-17.00 Uhr
Telefon: 06209-26601-10

Die nächste Ausgabe der MGR erscheint am: 20.11.2026
Redaktionsschluss für alle Anzeigen und Texte: 12.11.2026, 12.00 Uhr

100 Jahre Bücherei Weiher:

Jubiläumsfeier und große Buchausstellung

Die Bücherei Herz Jesu Weiher feiert am Sonntag, den 15. November, ihr 100-jähriges Bestehen. Das runde Jubiläum wird im Rahmen der jährlichen Buchausstellung im Pfarr- und Jugendheim Weiher begangen. Von 10 bis 16 Uhr erwartet die Besucher ein abwechslungsreiches Programm aus Literatur, Kultur und einem offiziellen Festakt am Nachmittag.
Die traditionelle Buchausstellung öffnet um 10 Uhr ihre Türen und präsentiert mehr als 100 aktuelle Medien für Kinder, Jugendliche und Erwachsene. Besucherinnen und Besucher können vor Ort in Ruhe stöbern, Bestellungen aufgeben und bereits erste Weihnachtsgeschenke auswählen. Begleitet wird die Ausstellung wieder vom beliebten Büchercafé. Das ehrenamtliche Büchereiteam lädt bei Kaffee und Kuchen zum Austausch ein; solange der Vorrat reicht, können Kuchenstücke auch für zu Hause mitgenommen werden.
Speziell für Kinder startet um 13 Uhr eine Vorlesestunde. Das Team nutzt dabei ein Kamishibai (japanisches Erzähltheater), um die Geschichten durch farbenprächtige Bildtafeln in einem Holzrahmen lebendig werden zu lassen.
Der etwa einstündige offizielle Festakt zum 100-jährigen Jubiläum beginnt um 14 Uhr. Das Rahmenprogramm wird durch lokale Vereine mitgestaltet: Es wirken die „Weihermer Leierschwänze“ sowie die „Mini-Tanzmäuse“ des TSV Weiher mit. Neben den Grußworten der geladenen Ehrengäste steht ein weiterer Höhepunkt auf dem Programm: Die Bücherei prämiert die Gewinnerinnen und Gewinner ihres großen Jubiläums-Leserwettbewerbs.
Das gesamte ehrenamtliche Team der Bücherei freut sich auf zahlreiche große und kleine Gäste, um gemeinsam auf ein Jahrhundert Leseförderung und Treffpunktarbeit in Weiher zurückzublicken.
Info: Die Bücherei Weiher befindet sich im Dachgeschoss des Pfarr- und Jugendheim Weiher, Hauptstraße 72, direkt neben der Kirche. Reguläre Öffnungszeiten: Donnerstag 17-18 Uhr und Sonntag 10-11 Uhr. Weitere Informationen und Medienkatalog unter www.bistummainz.de/buecherei/weiher

Benefizkonzert für die Opfer des Baggerunglücks in Bonsweiher – Helfen Sie mit!

Liebe Mitbürgerinnen und Mitbürger, liebe Vereinsmitglieder,
am 18. Dezember findet im Bürgerhaus ein Benefizkonzert zugunsten der betroffenen Familie des Baggerunglücks in Bonsweiher statt. Damit diese wichtige Veranstaltung ein voller Erfolg wird, sind wir auf zahlreiche helfende Hände angewiesen.
Daher richten wir einen dringenden Aufruf an die gesamte Gemeinde und insbesondere an alle örtlichen Vereine:
Unterstützen Sie uns beim Aufbau und der Vorbereitung am 17. Dezember sowie direkt am 18. Dezember bei der Durchführung vor Ort im Bürgerhaus!
Fragen Sie in Ihren Vereinen nach, wer an diesen Tagen tatkräftig mit anpacken kann. Jede Hilfe zählt, um gemeinsam ein starkes Zeichen der Solidarität zu setzen. Wer mithelfen möchte, meldet sich bitte bei folgenden Kontaken:
Jasmin Helferich Tel. 0176-60921953
Tina Jöst: Tel. 0152-25106666
Andrea Bylitza: 0176-84255655
Vielen herzlichen Dank für Ihre und eure großartige Unterstützung!

Vom Hof direkt - weil's besser schmeckt!

Langklingerhof

Frisch ab November:

Bitte vorbestellen

- Gänse
  Gänseteile
- Enten
- Puten + Putenteile
- Hähnchen
- Rindfleisch vom Weiderind
- Freilandeier

Mörlenbach, Tel. 06209/1691
Öffnungszeiten:
Do, Fr 8.00 - 18.00 Uhr
Mi + Sa 8.00-13.00 Uhr
www.langklingerhof.de



ODENWÄLDER REIFEN- UND AUTO-SERVICE

Kfz-Meisterbetrieb **Inh. Vasili Scherbej**

Heppenheimer Str. 58
64658 Fürth/Odw.
Tel. 0 62 53- 22 202
Email: info@odw-rs.de

Schloßstr. 76
64668 Rimbach
Tel. 0 62 53- 84 145
Email: reifen-rimbach@odw-rs.de

- Winterreifen aller Fabrikate
- Achsvermessung
- Inspektion
- KFZ-Reparaturen aller Fahrzeuge
- Klima-Service
- Jeden Di. und Do. HU in Fürth
- Jeden Mi. und FR. HU in Rimbach

Martinsumzug am 11.11.2026 in Bonsweiher

Am Mittwoch den 11.11.2026 findet in Bonsweiher der Martinsumzug statt. Treffpunkt ist um 17:45 Uhr am Parkplatz Frisör Wolf.
Der Umzug startet um 18 Uhr. Im Anschluss kommen alle zum Martinsfeuer auf dem Dorfplatz zusammen.
Der Feuerwehrverein der Freiwilligen Feuerwehr Bonsweiher e.V. sorgt mit heißen Würstchen, Martinsmännchen, Getränken, Kinderpunsch und Glühwein für das leibliche Wohl.
Auf zahlreiche Besucher freuen sie der Feuerwehrverein der Freiwilligen Feuerwehr Bonsweiher e.V. und der Elternbeirat des Kindergarten „ Sonnenschein

Deine Schritte sind verstummt,
doch deine Spuren sind überall.



Heinz Setzer

Danke

sagen wir allen, die mit uns Abschied nahmen, sich in stiller Trauer mit uns verbunden fühlten und ihre Anteilnahme auf vielfältige Weise zum Ausdruck brachten.

Besonderen Dank Herrn Pfarrer Dang,
dem Praxisteam des MVZ Mörlenbach,
dem Pflegeteam vom Johanniterheim Rimbach sowie
dem Bestattungshaus Mörlenbach/Familie Czech.

Im Namen der Familie: Reiner Setzer
Mörlenbach, im Oktober 2026

Gemeindenachrichten

Ausgabe 122 | 2. November 2026

Mörlenbach | Bonsweiher | Geisenbach | Groß-Breitenbach | Juhöhe | Klein-Breitenbach
Ober-Liebersbach | Ober-Mumbach | Rohrbach | Vöckelsbach | Weiher

Katastrophenschutzübung 2026

Am 26. September fand im Kreis Bergstraße gemeinsam mit den Kommunen Birkenau, Fürth, Rimbach und Mörlenbach die Übung „Wolkenbruch“ statt. Simuliert wurde ein Starkregenereignis im Weschnitztal. Kommunenübergreifend waren insgesamt 600 Einsatzkräfte involviert. In Mörlenbach übten 160 Feuerwehrkräfte das Zusammenspiel.

Am kommunalen Bauhof wurde ein Sandsackfüllplatz aufgebaut, an dem 2.200 Sandsäcke gefüllt und verladen wurden. Verbaut wurden diese dann an der Kläranlage des Abwasserverbands Oberes Weschnitztal, um eine angenommene Überschwemmung der kritischen Infrastruktur zu verhindern.

Weitere Übungsaufgabe war es, einen Betreuungsplatz für 50 Personen im Bürgerhaus aufzubauen und zu betreiben. Dieser diente dazu, evakuierte Menschen zu versorgen und eine Schlafmöglichkeit anzubieten.





Koordiniert wurden die Maßnahmen aus dem Feuerwehrhaus Mörlenbach. Dort wurde die technische Einsatzleitung eingerichtet, die im Zusammenspiel mit dem Verwaltungsstab im Rathaus die Maßnahmen plante und koordinierte.

Ein Bild davon konnte sich auch Landrat Christian Engelhardt und über 30 Mandatsträger der örtlichen Politik aus Mörlenbach machen. Diese wurden an die verschiedenen Einsatzstellen geführt und konnten sich einen Eindruck von der vielfältigen Arbeit der freiwilligen Helfer machen.



Herzlich willkommen im Team

Zum 1. Oktober 2026 durfte die Gemeinde Mörlenbach zwei neue Kolleginnen in ihrem Team begrüßen. Die Gemeinde Mörlenbach wünscht beiden neuen Kolleginnen einen guten Start sowie viel Freude und Erfolg bei ihrer Tätigkeit.

Frau Patricia Bell ist 35 Jahre alt und seit 2012 staatlich anerkannte Erzieherin. Bereits zuvor hatte sie ihre Ausbildung zur Kinderpflegerin abgeschlossen. Seitdem konnte sie vielfältige Erfahrungen in der pädagogischen Arbeit mit Kindern im Alter von null bis sechs Jahren sammeln.

Besonders wichtig ist ihr, die individuellen Stärken der Kinder wahrzunehmen und ihre Bedürfnisse und Interessen in den Mittelpunkt zu stellen. Auf eine vertrauensvolle Zusammenarbeit mit den Kindern, Eltern und dem Team im Kindergarten Krabbennest in Weiher freut sie sich sehr.



Auch Frau Beheshta Sultani heißt die Gemeinde Mörlenbach herzlich willkommen. Die 31-Jährige lebt in Ober-Mumbach und ist Mutter von zwei Söhnen. Ihre Qualifizierung zur pädagogischen Zusatzkraft absolvierte sie am Bildungswerk Bensheim. Mit ihrer empathischen Art bereichert sie nun das Team der Mäuseburg in Ober-Mumbach.



Herzlich willkommen im Team Abwasserverband

Der Abwasserverband Oberes Weschnitztal (AOW) begrüßt Herrn Adrian Rohr als neuen Mitarbeiter im Team Kläranlage. Der 29-jährige Mörlenbacher bringt mehr als zehn Jahre handwerkliche Berufserfahrung mit.



Zu seinen Aufgaben gehören u.a. Wartungs- und Reparaturarbeiten an den technischen Anlagen, die Entnahme und Dokumentation von Wasserproben, Mitarbeit an technischen Projekten sowie Bereitschafts- und Wochenenddienste. Das Team freut sich auf die Zusammenarbeit und wünscht ihm einen guten Start!

Eine neue berufliche Perspektive eröffnet sich für Herrn Serhii Adabash, der bereits seit September 2024 beim Abwasserverband Oberes Weschnitztal tätig ist. Der 24-Jährige wechselte nun intern zum 1. Oktober 2026 in die Abteilung Kanal und Netze, wo er parallel dazu ein duales Studium im Bauingenieurwesen aufgenommen hat.



Neben dem Studium wird er schrittweise in technische Projekte eingearbeitet. Sein bereits erworbenes Wissen der technischen Abläufe auf der Kläranlage kann er so künftig mit dem Betrieb und der Struktur des zugehörigen Kanalnetzes in Einklang bringen.

Viel Erfolg und gutes Gelingen auf diesem Wege beim Studium an der DHBW und der Aufstiegsmöglichkeit innerhalb des Verbands.

Duales Studium beim Abwasserverband möglich

Um qualifizierten Nachwuchs zu fördern und langfristig Fachkräfte zu sichern, hat der AOW Kooperationsvereinbarungen mit der Hochschule Darmstadt und der Dualen Hochschule Baden-Württemberg (DHBW) geschlossen.

Damit schafft der Verband neue Möglichkeiten, engagierte Mitarbeitende weiterzuentwickeln und wissenschaftliche Erkenntnisse in die praktische Arbeit einzubringen. Mit dem Start des dualen Studiums setzt der AOW einen wichtigen strategischen Schritt für die zukünftige Sicherung des Fachkräftebedarfs und die Weiterentwicklung des Verbands.

Ausführliche Informationen und Aktuelles unter:

Martinsumzüge in der Großgemeinde Mörlenbach

10. November – Juhöhe
Treffpunkt um 18 Uhr
am Feuerwehrgerätehaus

11. November – Ober-Mumbach
Treffpunkt um 18 Uhr
am Feuerwehrgerätehaus

11. November – Bonsweiher
Treffpunkt um 18 Uhr
am Parkplatz bei Frisör Wolf

11. November – Weiher
Treffpunkt um 18 Uhr
vor der katholischen Kirche

11. November – Mörlenbach-Mitte
Treffpunkt um 17.30 Uhr am
Buswendeplatz der Schlosshofschule

12. November – Vöckelsbach
Treffpunkt um 18 Uhr
am Dorfplatz

Eröffnung der Fastnachtskampagne
Im Anschluss an den Martinsumzug in Mörlenbach wird am 11.11. um 18.31 Uhr die Fastnachtskampagne durch die Mörlenbacher Wasserschnecken auf dem Rathausplatz eröffnet. Es sind alle herzlich willkommen!



Baugrundstücke „Am Markusheim“ in Ober-Mumbach

Wer sich den Traum vom Eigenheim in naturnaher Lage erfüllen möchte, sollte jetzt aufmerksam werden: Im Baugebiet „Am Markusheim“ in Ober-Mumbach (Hellklinger Straße) stehen aktuell noch zwei attraktive Baugrundstücke zum Verkauf. Das Wohngebiet entstand auf dem Gelände des ehemaligen Markusheims und bietet eine besonders reizvolle Kombination aus ruhigem Wohnen, dörflicher Gemeinschaft und unmittelbarer Nähe zur Natur. Teilweise grenzen die Grundstücke direkt an den Waldrand und bieten so eine unmittelbare Anbindung an die Landschaft des Weschnitztals.

Die Grundstücke auf einen Blick

- Baugebiet „Am Markusheim“, Ober-Mumbach (Am Markusheim/ Hellklinger Straße)
- Voll erschlossene Baugrundstücke (Erschließungskosten im Kaufpreis enthalten)
- Familienfreundliche Wohnlage (Kindergarten „Waldstation“ in wenigen Minuten zu Fuß erreichbar)
- Naturnahes Umfeld mit kurzen Wegen in die Region
- Verkauf über die Hessische Landgesellschaft (HLG)

Verfügbare Grundstücke:

- Grundstück Hausnummer 2: 717 m² | Kaufpreis: 157.740,00 Euro (220,00 Euro/m²)
- Grundstück Hausnummer 4: 815 m² | Kaufpreis: 179.300,00 Euro (220,00 Euro/m²)

Interessierte erhalten weitere Informationen, Exposés und Auskünfte zu den Vertragsmodalitäten im Geschäftsbereich Bauen und Umwelt oder direkt bei der Hessischen Landgesellschaft (HLG) bzw. unter dem Link.

Link zur HLG:

Weitere Informationen und Kontakt:

- **Geschäftsbereich Bauen und Umwelt, Gemeindeverwaltung Mörlenbach**
  Herr Tobias Czech | 06209 808-64
  t.czech@moerlenbach.de
- **Hessische Landgesellschaft (HLG)**
  Frau Annette Littmann
  06105 4099-439
  annette.littmann@hlg.org

Jetzt kostenlosen Glasfaserhausanschluss sichern

Für Bürgerinnen und Bürger in den Ausbaugebieten des eigenwirtschaftlichen Glasfaserausbaus der ENTEGA (Kerngemeinde Mörlenbach und Ortsteil Bonsweiher) besteht aktuell die Möglichkeit, einen kostenlosen Glasfaserhausanschluss zu erhalten.

Voraussetzung ist der Abschluss eines Glasfasertarifs bei der ENTEGA. Das Angebot gilt nach aktuellem Stand nur noch bis Ende November. Danach fällt voraussichtlich wieder die reguläre Hausanschlusspauschale in Höhe von 1.500 Euro an.

Wichtig: Im Rahmen des aktuell stattfindenden geförderten Glasfaserausbaus bleibt der Glasfaserhausanschluss für förderfähige Adressen (siehe auch www.ikbit.de) während des gesamten Projektzeitraums bis voraussichtlich Mitte 2028 kostenfrei. Eine Buchung eines Glasfasertarifs ist hierfür nicht erforderlich, sondern nur der Abschluss einer Hauseigentümererklärung (HEE).

Interessierte Bürgerinnen und Bürger können sich direkt bei der ENTEGA über die verfügbaren Tarife und Anschlussmöglichkeiten informieren. Nutzen Sie die Gelegenheit, Ihr Gebäude zukunftssicher an das Glasfasernetz anzuschließen.



Neueröffnung Mörlens Pâtisserie

Herzliche Glückwünsche an Nina Confino zur Eröffnung ihrer Mörlens Pâtisserie am Rathausplatz.

Von Freitag bis Dienstag ist die Pâtisserie nun von 9 bis 17 Uhr geöffnet, sonntags bis 14 Uhr.

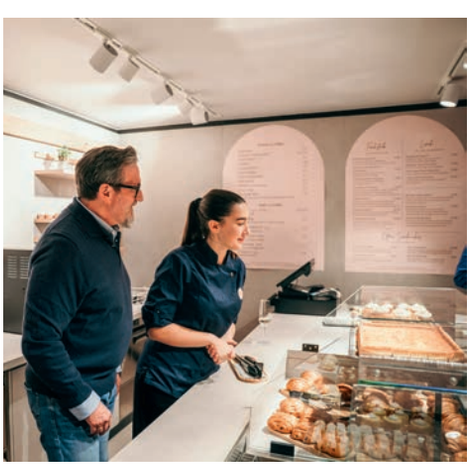

Süße Kreationen rund um Kaffee und Kuchen werden ergänzt durch ein Frühstücksangebot und eine Mittagskarte. Das besondere Konzept: Die Pâtisserie ist direkt neben der Mörlens Restobar.



So können bei Bedarf die Räumlichkeiten elegant im Innenbereich erweitert werden. Auch die Öffnungszeiten der Restobar schließen nahtlos an die der Pâtisserie an.

Viel Erfolg und großartige Gäste wünscht die Gemeinde Mörlenbach zur Eröffnung!



Bilder: Hanad Musse

Aus dem Gemeindeleben

Herzliche Glückwünsche gehen an …



… Herrn Karl Schäff zum 90. Geburtstag in Mörlenbach.



…Frau Elke Sachser zum 85. Geburtstag in Mörlenbach.



… die Eheleute Marita und Reiner Loroch, die Diamantene Hochzeit in Mörlenbach feierten.



… die Eheleute Jutta und Dr. Bernd Meyer zur Goldenen Hochzeit in Mörlenbach.



… Ehrenortsvorsteher Rudolf Berg, der seinen 85. Geburtstag in Vöckelsbach feierte.



So erreichen Sie uns:

TEL: 06209 115
MAIL: presse@moerlenbach.de
WEB: www.moerlenbach.de

Bürgerinfo | Facebook | Instagram

Öffnungszeiten:

MO, DI, DO, FR: 07:30–12:00 Uhr
DI: 13:00–18:00 Uhr
DO: 13:00–17:00 Uhr

Online-Terminvereinbarung über die Gemeindehomepage www.moerlenbach.de oder über die Behördennummer 115 (MO–FR 08:00–18:00 Uhr)

Impressum:

HERAUSGEBER
Gemeinde Mörlenbach
Rathausplatz 1
69509 Mörlenbach

V. I. S. D. P.
Bürgermeister Dipl.-Verww. (FH)
Erik Kadesch

Sofern nicht anders angegeben, stammen die Fotos von der Gemeinde Mörlenbach.

Alles rund um Meise & Co.

Vogelfutter, Vogelhäuser und Futtersilos in großer Auswahl!

Vogelfutterhaus Domek
Kunststoff,
21 x 16 x 15 cm
17.95

Vogelfutterhaus
Kunststoff, ø 27 cm
16.95

Vogelfutterhaus Lana
Kiefer,
19 x 19 x 28 cm
28.95

Vogelhaus Nick
Birke, 29 x 24 x 19 cm
22.95



Sonnenblumenkerne gestreift
5 kg (lose) GP je kg = 1,60 € **8.00**
25 kg Sack GP je kg = 1,40 € **35.00**

Sonnenblumenkerne geschält
5 kg (lose) GP je kg = 2,30 € **11.50**
25 kg Sack GP je kg = 1,94 € **48.50**

Winterstreufutter (eigene Mischung) bestehenden aus: Sonnenblumenkernen gestreift, Erdnüsse, Futterhaferflocken, Hanf, Waldvogelfutter
5 kg (lose) GP je kg = 1,84 € **9.20**
25 kg Sack GP je kg = 164 € **41.00**

Gevo Fettfutter
25 kg Sack GP je kg = 2,10 € **52.20**

Viele Futtermittel bieten wir auch lose per kg an:

Erdnüsse, halbe/ganze	**2.30**
Erdnusskerne, blanchiert	**2.50**
Erdnusskerne, gehackt	**2.70**
Futterhaferflocken	**1.75**
Hanfsaat	**3.50**

GEVO Meisenknödel

30 Stk. im Eimer mit/ohne Netz	**10.90**
100 Stk. im Karton ohne Netz	**29.50**
100 Stk. im Karton mit Netz	**29.50**

Welzhofer Meisenknödel

Mit Insekten ohne Netz, je Stk.	**0.45**
100 Stk. im Karton	**44.00**

Preise freibleibend.

GETRÄNKEABHOLMARKT • GARTENBEDARF • FUTTERMITTEL

LANDHANDEL SCHMITT
Inh. Bastian Weisener

AM LINNENBACH 8+9 · 64658 FÜRTH-LINNENBACH
FON 0 62 53 / 50 03 · FAX 0 62 53 / 50 04
WWW.LANDHANDELSCHMITT.DE

Öffnungszeiten:
Montags geschlossen
Di. - Fr. 9.00 - 12.30 und 14.00 - 18.00 Uhr • Samstag 9.00 - 13.00 Uhr

Veranstaltungen im November und Dezember in Ober-Mumbach

Am 15. November, beim **Volkstrauertag**, wird bei der Andacht an die Menschen erinnert, die durch den Ersten und Zweiten Weltkrieg ihr Leben verloren haben.
Die Mitwirkenden sind: Pfarrer Marcel Albert, Dr. Christian Satorius, der gemischte Chor der SKG, Ortsvorsteher Albert Knapp und die 4 Mumbacher Vereine.
Die Feierstunde findet am Sonntagmorgen um 9:30 Uhr statt. Alle Gäste sind dazu herzlich willkommen.

Senioren Adventsfeier 29.11.2026

Für die Seniorinnen und Senioren findet am ersten Adventssonntag, um 14 Uhr in der Hermann Schütz- Sporthalle die vorweihnachtliche Feier statt. Alle Frauen und Männer aus Ober-Mumbach ab 65 Jahren, und jüngere Ehepartner sind dazu herzlich eingeladen.
Zu Weihnachtsliedern vom Akkordeon Club und einem kleinen Programm, bei Kaffee, Kuchen und Broten mit Hausmacher Wurst können Sie einen kurzweiligen und gemütlichen Nachmittag verbringen. Für Personen die nicht mobil sind, fährt die Feuerwehr die 3 Bushaltestellen in Mumbach ab 13:30 Uhr an bringt Sie zur Sporthalle und nach Ende der Feier wieder zurück. Der Ortsbeirat bewirtet Sie und freut sich auf Ihren Besuch.

Adventsmarkt

Eine Woche später, am Nikolaustag dem 6. Dezember, beginnt um 14 Uhr der Adventsmarkt auf dem Dorfplatz in Ober-Mumbach. Da sollen sich die Mumbacher und Gäste aus Nah und Fern an dem weihnachtlichen Ambiente erfreuen und wohlfühlen. Dort gibt es oft auch ein Treffen mit Nachbarn, Freunden und der ganzen Familie. An den Ständen gibt es Vielerlei zu verzehren, natürlich auch Glühwein und alkoholfreie Getränke. Unsere Gäste finden auch Utensilien aus Stoff, Holz oder Metall sowie landwirtschaftliche Erzeugnisse. Neu ist eine Kinderrallye mit Fragen an den Ständen und der Nikolaus wird um circa 17 Uhr vorbeikommen. Das soll wieder ein schönes Fest werden, die Verkäuferinnen und Verkäufer freuen sich darauf zahlreiche Gäste am zweiten Advent, dem 6. Dezember auf dem Dorfplatz in Ober-Mumbach begrüßen zu können.

Ein Abend mit Büchern

Die kühlere Jahreszeit ist da und endlich können wir es uns wieder mit gutem Gewissen daheim gemütlich machen - natürlich mit einem guten Buch in den Händen. Damit Sie bei der Auswahl der passenden Lektüre nicht allein bleiben, wollen Jutta Meyer und Ellen Förster Ihnen auch in diesem Jahr einige Bücher vorstellen, die sie in letzter Zeit besonders begeistert haben. Am Mittwoch, dem 18. November um 19:30 Uhr findet deshalb wieder die beliebte Soirée littéraire in den Räumen der Öffentlichen Bücherei KÖB Mörlenbach statt (in der Schlosshofschule, Kirchgasse 25). Umgeben von Büchern, bei einem Gläschen Wein, Baguette und Käse, geht es auf eine kleine Reise durch Europa. Autoren aus dem In- und Ausland, Bücher mit Schauplätzen in verschiedenen Ländern - mit dem Schwerpunkt auf Frankreich - können entdeckt werden. Vom anspruchsvollen Roman, über Krimis und leichtere Unterhaltung bis hin zum Kinderbuch ist alles dabei und wer sofort mit der Lektüre beginnen möchte, kann die angebotenen Titel gleich am reich gedeckten Büchertisch erwerben. Mitte November richtet sich der Blick dabei natürlich auch schon auf Weihnachten, passende Lektüre und die ein oder andere Geschenkidee.
Der Eintritt ist wie immer frei.

Maler Dörsam
malen • verputzen • dämmen

Inh. Tim Dörsam
Industriestraße 39
69509 Mörlenbach

info@maler-doersam.de
06209 5187
0176 3255 8167

Ehmann
Bestattungen

- Erd-, Feuer- und See- Bestattungen
- Natur- Bestattungen
- Anonyme Bestattungen
- Erledigung aller Formalitäten
- Überführung In- und Ausland
- Bestattungsvorsorge

„Wir sind Partnerbetrieb – Deutsches Institut für Bestattungskultur"

Am Anfang eines neuen Weges steht der würdevolle Abschied



Reiner Ehmann Fürther Straße 1 69509 Mörlenbach
Brunnengasse 3 64668 Rimbach
Telefon: 0 62 09 - 79 89 23 Mobil 01577 170 3000

Katholische Gemeinde Mörlenbach/Weiher

Gottesdienstplan November 2026

Samstag, 07. November 08:00, Rosenkranzgebet, Weiher
Sonntag, 08. November 09:00, Eucharistiefeier, Weiher
Sonntag, 08. November 19:00, Eucharistiefeier, Mörlenbach
Dienstag, 10. November 17:15, Rosenkranzgebet, Mörlenbach
Dienstag, 10. November 18:00, Eucharistiefeier, Mörlenbach
Samstag, 14. November 08:00, Rosenkranzgebet, Weiher
Sonntag, 15. November 11:00, Eucharistiefeier, Mörlenbach
Dienstag, 17. November 17:15, Rosenkranzgebet, Mörlenbach
Samstag, 21. November 08:00, Rosenkranzgebet, Weiher
Sonntag, 22. November 09:00, Eucharistiefeier, Weiher

HELFEN - VERSTEHEN - BEGLEITEN

BESTATTUNGSHAUS MÖRLENBACH

Seit Generationen das Haus Ihres Vertrauens

Hirschgasse 1
69509 Mörlenbach
Telefon: 06209 / 6908
Mobil: 0162 / 3476346

Inh.: Familien Czech & Helferich

Ihr zuverlässiger Partner für:
- Vorsorge
- Beratung
- Trauerarbeit
- Behördengänge

INFO@BESTATTUNGSHAUS-MOERLENBACH.DE
WWW.BESTATTUNGSHAUS-MOERLENBACH.DE

Ev. Kirchengemeinde Birkenau u. Reisen

Fr. 06.11. 17:00 Uhr, Nieder-Liebersbach Auf dem Rathausplatz, Gottesdienst zu St. Martin
So. 08.11. 10:15 Uhr Birkenau, Gottesdienst
So. 08.11. 10:15 Uhr Reisen, Gottesdienst im Gemeindesaal
Mo. 09.11. 17:30 Uhr Kath. Kirche Birkenau, Ökumenischer Gedenkgottesdienst zur Reichspogromnacht
Mi. 11.11. 17:00 Uhr Birkenau, Gottesdienst zu St. Martin, anschl. Umzug und Feier auf dem Platz La Rochefoucauld
So. 15.11. 10:15 Uhr Reisen, Gottesdienst zum Volkstrauertag im Gemeindesaal
So. 15.11. 10:15 Uhr Birkenau, Gottesdienst zum Volkstrauertag
Mi. 18.11. 18:00 Uhr Mörlenbach, Gottesdienst zum Buß- u. Bettag gestaltet von Jugendlichen
Sa. 21.11. 18:00 Uhr Birkenau, Hubertsmesse
So. 22.11. 10:15 Uhr Birkenau, Gottesdienst zum Ewigkeitssonntag
So. 22.11. 14:00 Uhr Reisen, Gottesdienst zum Ewigkeitssonntag, anschl. Trauercafé im Gemeindesaal

Onesimus Missionsgemeinschaft e. V.

In der Carl-Benz Straße 7, Mörlenbach
Wir laden herzlich ein
08.11.2026 11.00 Uhr Gottesdienst
15.11.2025 19.30 Uhr Missionsgottesdienst
22.11.2026 11.00 Uhr Gottesdienst
29.11.2026 11.00 Uhr Gottesdienst
Während der 11.00 Uhr Gottesdienste findet eine Kinderbetreuung statt.
Jugendtreff: Donnerstag 18.30 Uhr (+49 178 3124494)
Hausbibelkreis: Mittwoch, 19.30 Uhr!
auf Anfrage per Zoomübertragung
Alle Informationen unter: 06209-3552

Ev. Kirchengemeinde Mörlenbach

Gottesdienste

So. 08.11.2026 10:30 Uhr, Mörlenbach, Gottesdienst mit Café Kontakt
So. 15.11.2026 10:30 Uhr Mörlenbach, Gottesdienst zum Volkstrauertag
Mi. 18.11.2026 18:00 Uhr Mörlenbach, Gottesdienst zu Buß- und Bettag in Kooperation der Gemeinden Mörlenbach, Reisen und Birkenau, gestaltet von Jugendlicheen
So. 22.11.2026 10:30 Uhr Mörlenbach, Gottesdienst zum Ewigkeitssonntag
So. 29.11.2026 10:30 Uhr Mörlenbach, Gottesdienst zum 1. Advent
Eltern-Kind-Treff: Mo. 09. u. 23.11.2026 9:00 – 11:00 Uhr
Konfi3-Treffen: 19.11. u. 03.12.2026 15:00 Uhr
Spielenachmittag: So. 08.11.2026 14:30 Uhr

Montageservice
Christian Helferich



Philipp-Reis-Str. 16 - 64668 Rimbach
Tel.: 06253 - 9474782 - Mobil: 0174 - 1946529
Mail: ch@montageservice-helferich.de

- Fenster
- Lamellendächer
- Sonnenschutz
- Böden
- Insektenschutz
- Glasschäden
- Türen
- Spanndecken
- Decken

20 Jahre Erfahrung

WETZL GbR Hausmeisterservice

Wetzl & Wetzl GbR
Wiesenweg 9
69488 Birkenau

Handy: 0157 50 18 55 05, wetzlundwetzl@gmail.com

- Gebäude- und Haushaltsreinigung
- Gartenpflege
- Kleinreparaturen
- Hausmeisterservice

Nehmen Sie Kontakt mit uns auf und überzeugen Sie sich von unserer Leistungsqualität.

Wolfgang Kühnel - Meisterbetrieb seit über 40 Jahren
Heizung -Sanitär

- ❍ Wärmepumpen
- ❍ Solaranlagen
- ❍ Hybrid-Heizungssysteme
- ❍ Heizungsanlagen mit Pellet-, Öl-, Gas- und Holz
- ❍ Komplett Installation: Heizung u. Sanitär im Neu- und Umbau
- ❍ Tankanlagen
- ❍ Bäder
- ❍ seniorengerechter Badumbau
- ❍ Enthärtungsanlagen
- ❍ Kundendienst

Tel. 06253-7803 oder per Email: info@heizung-sanitaer-kuehnel.de
Hauptstr.93 a , 64668 Rimbach-Zotzenbach

Warum Implantate der bessere Zahnersatz sind

Implantatgestützte Prothese: Sicherer Halt garantiert
Gesunde Zähne erhalten!

Sobald ein Zahn verloren geht, wird diese Lücke oft mit einer Brücke optisch geschlossen. Um eine solche Brücke zu verankern, ist es notwendig, mindestens eine, oft aber auch zwei gesunde Zähne so weit zu beschleifen, dass man sie als Brückenpfeiler überkronen kann. Diese Zähne sind für immer geschädigt und deren "Lebenserwartung" wird deutlich geringer. Würde man sich in diesem Fall für ein Implantat zum Lückenschluss anstelle einer Brücke entscheiden, könnten die Nachbarzähne unbeschädigt einem langen Leben entgegensehen.

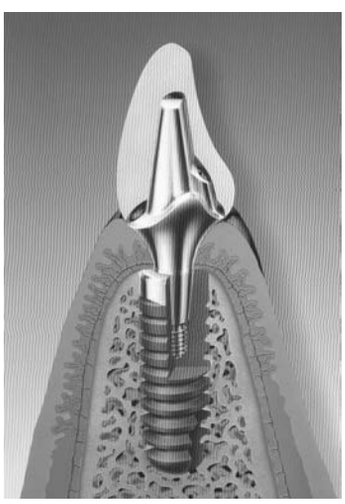

Eine Voraussetzung für Gesundheit und Wohlbefinden ist eine gesunde, vollwertige Ernährung. Dass der Körper diese Nahrung bestmöglich verwerten kann, setzt eine optimale Zerkleinerung durch ein intaktes Gebiss voraus. Hier haben besonders zahnlose Patienten, die mit einer Totalprothese versorgt sind, oft erhebliche Probleme. Die Prothesen haben teilweise keinen festen Halt und machen das Kauen, besonders von härterer Nahrung zum Problem. Totalprothesen können mit Hilfe von Implantaten fest mit dem Kiefer verbunden werden. Sie geben dem Patienten die Möglichkeit wieder alles essen zu können und wirken somit positiv auf die Gesamtgesundheit ein.

Mehr Lebensqualität!

Ein deutliches Mehr an Lebensqualität erlangen vor allem zahnlose Patienten. Sie können durch Zahnimplantate einen festsitzenden Zahnersatz erhalten, der optisch und funktionell den natürlichen Zähnen sehr nahe kommt. Niemand sieht, dass es sich um einen zahnlosen Menschen handelt. Dies gibt ein Stück Selbstvertrauen und Jugend zurück. Die Unsicherheit, das Gebiss könnte sich beim Reden oder Essen lösen, kann zu den Akten gelegt werden. Das Gesicht wirkt mit festsitzendem Zahnersatz jünger und der Patient kann durch gesunde Ernährung fit und vital bis ins hohe Alter bleiben.

Bei einem komplett zahnlosen Kiefer wird sich mit der Zeit der gesamte Kieferknochen zurückbilden. Dies hat zur Folge, dass Totalprothesen keinen festen Halt mehr finden und Nahrung nicht richtig zerkaut und somit vom Körper nicht mehr richtig verwertet werden kann. Da Zahnimplantate genau wie natürliche Zähne, die Kaukräfte in den Kieferknochen weiterleiten, kann Knochenabbau fast völlig verhindert und der Kieferknochen bis ins hohe Alter erhalten werden.

Unverbindliche Beratung erhalten Sie nach Terminvereinbarung bei Ihrem Zahnarzt:

Dr. Constantin Salomia
-Tätigkeitsschwerpunkt Implantologie -
Schmittgasse 14 a (Ärztehaus). Mörlenbach, Tel. 06209/79303

Die nächste Gemeinde-Rundschau erscheint
am 20. November 2026.
Redaktionsschluss ist am 12.11., 12.00 Uhr

Mörlenbacher Kinder besuchen Grundschule in Gondreville

Vom Verein zur Partnerschaftspflege Mörlenbach e.V. (PaMö) fuhren kürzlich acht Kinder aus Mörlenbach mit ihren Familien und mit Begleitung von Sarie Gulrich und Gertrud Werth in die französische Partnerstadt Gondreville.

In Frankreich angekommen, wurden bereits am Freitag in der Grundschule gemeinsam Comics beschriftet, am Samstag dann Memorys mit Symbolen aus beiden Ländern bemalt, Gläser bunt beklebt und unter der Anleitung von Sarie Gulrich zusammen der Madison getanzt. Dabei gab es viel Gelegenheit sich auszutauschen, zu lachen und sich kennen zu lernen. Zu den gemeinsamen Aktivitäten am Samstag kamen nicht nur mehrere “Urgesteine der Jumelage”, sondern auch viele junge Familien, die alle mit Feuereifer bei den Bastelangeboten mitmachten.

Abends wurde an einem großen Tisch im Gemeinschaftssaal des Rathauses gegessen: Gemeinsam mit der im März neu gewählten Bürgermeisterin, Frau Christine Therminot, sieben Gemeindevertreter und mehrere Jugendliche aus Gondreville ließ man sich die Pizzen schmecken. Musikalisch gab es am Rathaus bereits einen Vorgeschmack auf den 21. Juni 2027: Eine Band, die dort für gute Stimmung sorgte, möchte auch zur Fête de la Musique nach Mörlenbach kommen.

Alle freuen sich auf ein Wiedersehen bei den im nächsten Jahr geplanten Vorhaben: zum Beispiel auf Freundschaftsspiele der Fußballer und den Austausch von Briefen zwischen Kindern der beiden Grundschulen. Der deutsch-französische Bürgerfonds hat diese Aktion zur Belebung der Jumelage wieder unterstützt.

Aktuelle Informationen und Einblicke in die Aktivitäten rund um Mörlenbachs Partnerstädte Großbreitenbach (Thüringen), Gondreville (Frankreich), Gárdony-Agárd und Aszófö (Ungarn) gibt es auf der Instagram-Seite des PaMö: https://www.instagram.com/pamoe2026/



Ideen - Planung - Umsetzung

seit 1999
FISCHER
Sanitär - Heizung
Spenglerei

Ihr Meisterbetrieb für
Bäder von A-Z, Neu- und Umgestaltung
Sanitärtechnik - Bauspenglerei
Roland Fischer
Mörlenbach · Tel. 0 62 09 / 7 95 95 11
www.gebaeudetechnik-fischer.de

Komfort und Bequemlichkeit im Bad ist kein Anspruch des Alters.
Gönnen Sie sich beides schon heute.
Wir beraten Sie individuell und fair mit unserem Fachwissen.

POHLERS & HIRSCH
Rechtsanwälte und Notar
Gerhard Pohlers
Rechtsanwalt und Notar a. D.
Christian Hirsch
Rechtsanwalt und Notar
Robert Hilkert
Rechtsanwalt
- Immobilienrecht
- Familien- und Erbrecht
- Vertragsrecht
- Gesellschaftsrecht
- Baurecht
- Nachlass- und Vorsorgeregelung
- Verkehrsrecht
- Arbeitsrecht
- Mietrecht
- Verwaltungsrecht

Hauptstraße 72 · 69488 Birkenau · 06201 – 3834 · kanzlei@pohlers-hirsch.de · **www.pohlers-hirsch.de**

Klasse 2a schnuppert Baustellenluft

Die Klasse 2a der Schlosshofschule Mörlenbach hatte die spannende Gelegenheit, an einer Kinderführung auf der Baustelle der Ortsumgehung Mörlenbach teilzunehmen.
Zu Beginn wurden die Kinder im Infocenter von Dunja und Jochen von Hessen Mobil kindgerecht darüber informiert, was an der Ortsumgehung gebaut wird und warum dieses große Bauprojekt notwendig ist. Dabei erfuhren sie auch, welche Maschinen auf einer solchen Baustelle zum Einsatz kommen und welche Rolle der Schutz von Tieren und Natur bei den Bauarbeiten spielt.
Anschließend ging es gemeinsam auf die Baustelle und in den Tunnel. Aus sicherer Entfernung konnten die Schülerinnen und Schüler das aktuelle Baugeschehen beobachten und die großen Baumaschinen einmal ganz aus der Nähe erleben. Für viele Kinder war es besonders beeindruckend, die Dimensionen der Baustelle mit eigenen Augen zu sehen und zu erfahren, wie viele unterschiedliche Arbeitsschritte notwendig sind, bevor eine Straße fertiggestellt werden kann.



Die etwa zweistündige Führung war für die Kinder eine abwechslungsreiche Möglichkeit, Unterricht einmal außerhalb des Klassenzimmers zu erleben und dabei ganz praktisch etwas über Technik, Straßenbau und den verantwortungsvollen Umgang mit Natur und Umwelt zu lernen.

Tanjas Haarstudio
tanja rettig
Damen-u. Herren Salon
Sulzbacher Str. 8
69488 Birkenau
Nd.-Liebersbach
Telefon 06201-32112

CDU-Stammtisch Weschnitztal gegründet

Kommunalpolitischer Austausch soll Zusammenarbeit stärken

Auf Initiative der Vorsitzenden des CDU-Gemeindeverbands Birkenau, Monika Lübker, haben sich Mitglieder aus nahezu allen CDU-Ortsverbänden des Weschnitztals zu einem gemeinsamen Stammtisch getroffen. Im Mittelpunkt des ersten Treffens standen der Austausch über regionale Herausforderungen sowie aktuelle Themen der Bundespolitik. Ziel des neu gegründeten Stammtisches ist es, die Zusammenarbeit zwischen den Weschnitztalkommunen zu stärken, Erfahrungen auszutauschen und gemeinsam mögliche Lösungsansätze für kommunalpolitische Herausforderungen zu entwickeln.
Nach einem ersten Kennenlernen waren sich die Teilnehmer schnell einig, welche Themen die Gemeinden derzeit besonders beschäftigen. Angeregt diskutierten sie unter anderem über die angespannte Haushaltssituation der Kommunen, die Ansiedlung neuer Gewerbebetriebe und die Schaffung zusätzlicher Kindergartenplätze.
Dabei wurden auch verschiedene Lösungsansätze erörtert und Erfahrungen aus den einzelnen Kommunen eingebracht. Der Austausch machte deutlich, wie wertvoll es sein kann, Herausforderungen gemeinsam anzugehen und voneinander zu lernen.
Einigkeit bestand bei allen Teilnehmern darüber, dass der neue Stammtisch eine sinnvolle Ergänzung zu den bestehenden Sitzungen der CDU-Ortsverbände darstellt. Er soll dazu beitragen, die interkommunale Zusammenarbeit weiter auszubauen und den Blick über die Grenzen der eigenen Gemeinde hinaus zu stärken.
Künftig soll der CDU-Stammtisch Weschnitztal drei- bis viermal im Jahr stattfinden. Geplant sind wechselnde Veranstaltungsorte innerhalb des Weschnitztals, um den Austausch zwischen den Ortsverbänden weiter zu fördern und die Verbindung der kommunalpolitisch Aktiven in der Region zu festigen.
Kontakt: Monika Lübker, CDU-Gemeindeverband Birkenau, Tel. 0152-28131977

Ihr Partner
für gutes und
sicheres Wohnen!
Baugenossenschaft
Birkenau eG
Ziegeleiweg 11
69488 Birkenau
Telefon: 06201 / 3 16 78
Telefax: 06201 / 39 00 65
e-Mail: info@baugenossenschaft-birkenau.de
Internet: www.bg-birkenau.de
Bürozeiten:
Montag 14.oo - 17.oo Uhr
Dienstag 9.oo - 12.oo Uhr
Donnerstag 14.oo - 17.oo Uhr

Johannes Spalek OHG
Hauptstr. 97, Weinheim
Telefon: 0 62 01/6 75 97

Gold-Bar-Ankauf
Zahngold, Schmuck
Schmuck aus 2. Hand zvk.
Di., Do. + Fr.
9.00-12.30, 15.00-18.00 Uhr
Samstag 10-14 Uhr
www.goldankauf-spalek.de

Kaufe
● **Autos** ● **Wohnmobile** ● **Wohnwagen** ●**Motorräder**
● **Mofas** - auch mit Mängeln
Bitte alles anbieten. Zahle fair
01733087449 06158 6086988

Mörlenbach · Verkauf
Seniorengerechte 2 ZKB
57 m², EG, Terrasse, Aufzug.
Bj. 2011, Fernwärme, Energie: 81,4 kWh/(m²·a), Kl. C.
Bezugsfrei!
189.000 € VB | + 3,57 % Prov.
Berenz Immobilien Etzwiesenstr. 29, 69469 Weinheim | **06201-2625227**

RADSPORT WAGNER

Räder und Service ohne Ende

RADSPORT WAGNER
Theodor-Heuss-Str. 11
69469 Weinheim
Telefon 06201.184366
radsport-wagner.de

Informativer Tagesausflug der CDU Mörlenbach

Der diesjährigen Tagesausflug der CDU Mörlenbach ging zur Grube Messel und Mathildenhöhe Darmstadt. Zahlreiche Teilnehmer konnten in der Ausstellung und in der Grube bis zu 350 Millionen Jahre in der Geschichte zurückschauen.

Die Grube Messel ist weltweit bekannt als eine der bedeutendsten Fundstätten für Fossilien aus dem Eozän (vor rund 48 Millionen Jahren) und wurde 1995 als Deutschlands erstes UNESCO-Weltnaturerbe ausgezeichnet. Die Reisegruppe fanden bei der einstündigen Führung kleine Öl-Schiefer, der vom Vulkan seinen Kratersee geschaffen und in dem Algenschlamm gebildet wurde. Ein berühmter Fund war das Ur-Pferdchen mit den vollständig erhaltenen Fossilien.

Nach der Führung ging es weiter zur Mathildenhöhe zum Mittagessen, und danach zum berühmten Hochzeitsturm (Wahrzeichen der Stadt Darmstadt mit dem markanten Fünf-Finger-Dach). Neben dem Hochzeitsturm erhebt sich das Ausstellungsgebäude von 1908 mit Blick auf der Platanenhain, der große Park mit vielen Platanen (184 Bäume) und den vier Reliefs zieren den Garten seit 1914. Die Mathildenhöhe ist ein historisches Künstlerkolonie-Ensemble und seit 2021 UNESCO Welterbe.

Zum Abschluss besuchten die Reisenden die Russische Orthodoxe Kirche mit dem markantesten und prachtvollsten Bauwerk auf der Mathildenhöhe.

Vom Tempel führte die Treppe hinab zu den UNESCO-prämierten Künstlervillen der Mathildenhöhe.

Alle Teilnehmer erzählten noch während der Heimfahrt über den eindrucksvollen Tag und fragten schon nach dem nächsten Ausflug der CDU Mörlenbach.







Siegerehrung zweier Jugendturniere nach der Sommerpause

Der Schachklub Freibauer Mörlenbach-Birkenau holte jetzt die Siegerehrungen für zwei Jugendturniere nach, die noch vor der Sommerpause im Freitagstraining ausgetragen wurden. Gespielt wurde nach Spielstärke getrennt: Im Turnier „Chess Titans“ traten die erfahreneren Schülerinnen und Schüler an, im Turnier „Chess Junior“ die Einsteiger.

Gewertet wurde nach einem schwedischen Modell: Ein Sieg brachte drei Punkte, ein Remis anderthalb, eine Niederlage immerhin einen Punkt, Fehlen dagegen keinen. So zählte neben der Leistung auch die regelmäßige Teilnahme am Training. Zudem galten Turnierbedingungen: Wer störte, wurde verwarnt und verlor im Wiederholungsfall seine Partie.

Bei den Junioren setzte sich Güney Yilmaz mit fünf Siegen aus sieben Partien vor Mattis Barnert und Amadeus Heinze durch und erhielt als Preis ein Einsteigerbuch von Großmeister John Nunn. Bei den Titanen gewann Nikol Kareva fünf ihrer sechs Partien und ließ dabei die favorisierten Franz May und Benjamin Öhlenschläger hinter sich. Sie bekam ein Buch über das London-System, eine Schacheröffnung, die sie in Zukunft häufiger spielen möchte.

Dass sich Nikol am Ende gegen die anderen Jugendlichen behaupten konnte, ist ein ermutigendes Zeichen, dass auch Mädchen im Schach erfolgreich sein können. Oft sind sie gegenüber gleichaltrigen Jungen dadurch im Vorteil, dass sie fokussierter und zielstrebiger an Herausforderungen angehen und auch Rückschläge resilienter verarbeiten. In unserem Schachklub gibt es die erfreuliche Tendenz, dass immer mehr Mädchen freitags ins Schachtraining kommen. War dies bis vor drei Jahren noch die Ausnahme, sind es jetzt immerhin bis zu 7 Mädchen, die bei uns regelmässig trainieren. Für die Verantwortlichen bedeutet dies jedoch auch, nach Möglichkeiten zu suchen, die Mädchen gezielter zu fördern und zu ermutigen dabeizubleiben

Weitere Informationen gibt es unter www.freibauer80.de.

IT Jäger
0179 9982449
06209 798888
info@it-jaeger.com
www.it-jaeger.com
Rundum IT-Support – 24 Stunden, direkt bei Ihnen!
Brauchen Sie schnelle Hilfe bei IT-Problemen?
- Hardware, Software, Netzwerke, WLAN, Telefonanlagen,
- PC, Laptop, Server, Smartphone, Windows und MAC,
- Beratung, Reparatur, Verkauf, Schulung,
- Webdesign, Softwareentwicklung,
- IT-Sicherheit, Haussicherheit und Automatisierung



Verein zur Partnerschaftspflege Mörlenbach e.V. (PaMö)

Einladung zur Mitgliederversammlung

Der Verein zur Partnerschaftspflege Mörlenbach e.V. (PaMö) lädt alle Mitglieder des Vereins zur Mitgliederversammlung am Freitag, dem 20.11.2026 um 18.00 Uhr ein. Die Versammlung findet um 18.00 Uhr im Rathaus Mörlenbach, Sitzungsraum UG (Kellerraum) statt. Die Tagesordnung sieht neben Begrüßung und Feststellung der Beschlussfähigkeit folgende Punkte vor: Totenehrung, Bericht des Vorstandes, Bericht des Schatzmeisters für das Geschäftsjahr 2025, Aussprache zu den Berichten, Bericht der Kassenprüfer und Entlastung des Gesamtvorstandes, Veranstaltungen / Termine, Behandlung von eingegangenen Anträgen, Wahl eines Vertreters/Vertreterin als Besitzer/in im Vorstand des Heimat- und Verkehrsvereins Mrlenbach, Auflösung des Vereins zum 31.12.2026, Verschiedenes. Die Tagesordnung kann zu Beginn der Mitgliederversammlung auf Antrag ergänzt oder geändert werden. Anträge sind bis zum 13.11.2026 schriftlich beim 1. Vorsitzenden Lothar Knopf einzureichen.





Seit 1992 … weil wir noch reparieren!
Hausgeräte
Pflästerer
A + B Ware
Als Ihr Fachhändler vor Ort bieten wir Ihnen:
✔ Lieferservice und Anschluss
✔ Entsorgung des Altgerätes
✔ Preiswerte Reparaturen
✔ Persönliche Beratung
Große Auswahl an preiswerter B-Ware!
hausgeraete-pflaesterer.de
Daimlerstraße 9 69469 **Weinheim** Tel.: 06201 - 962520
Rheinstraße 36 64625 **Bensheim** Tel.: 06251 - 7057721

Ökumenischer Erntedankgottesdienst

erbringt 500 Euro für die Tafel Rimbach

Rimbach/Mörlenbach. Am 27. September feierten die Evangelische Kirchengemeinde und die Katholische Kirchengemeinde Mörlenbach ihr ökumenisches Erntedankfest. Sowohl die Kollekte im Gottesdienst, als auch die Spenden, die beim anschließenden gemeinsamen Suppe-Essen gesammelt wurden, spendeten die beiden Kirchengemeinden der Tafel Rimbach. Insgesamt kamen so für die Tafel 500 Euro zusammen.

Letzten Freitag, am 23. Oktober, übergaben Stefanie Driemer (Vorsitzende des Pfarreirates Hl. Walburga Weschnitztal), Birgit Raschke (Kirchenvorstand Ev. Kirchengemeinde Mörlenbach) und Stephan Weißbäcker (Pfarrer Hl. Walburga Weschnitztal) offiziell die Spende dem Rimbacher Tafel-Team.



(vl) Kim Orzol, Helga Ullmann, Stephan Weißbäcker, Birgit Raschke, Ingrid Zimoch, Hermann Oettinger, Gisela Krüger, Stefanie Driemer.

mazda
IHR MAZDA PARTNER IM VORDEREN ODENWALD
AUTOHAUS Rössel GmbH
mazda Vertragshändler seit 1978
HAUPTSTRASSE 145 TEL: 06201-31235
D 69488 BIRKENAU FAX: 06201-34520
WWW.AUTOHAUS-ROESSEL.DE
ÖFFNUNGSZEITEN: MO-FR 07:30 UHR - 18:00 UHR SA 09:00 UHR - 13:00 UHR

FRÖHNER & FRÖHNER
Hören aus dem Effeff
Hörgeräte in Rimbach
Ihr persönlicher Hörakustik-Ansprechpartner vor Ort
Zu finden im Haus des HNO-Arztes / neben Netto



Wir freuen uns auf Ihren Besuch!
Fröhner GmbH · Staatsstr. 46 · 64668 Rimbach
Tel. (06253) 988 988 4 · **rimbach**@deutsche**akustik**.de
Geöffnet: Mo., Di., Do., Fr.:
10.00 bis 13.00 Uhr und 15.00 bis 18.00 Uhr
www.deutsche**akustik**.de

Einladung: Gemeinsam für die Weihemer Krabbenbande

Manchmal braucht es nur eine gute Idee und Menschen, die gemeinsam etwas bewegen möchten. Genau deshalb möchten wir herzlich zu unserem Kennenlerntreffen der Weihemer Krabbenbande einladen!

Als Elterninitiative Weiher möchten wir ab dem Schuljahr 2027 eine verlässliche Mittagsbetreuung für Grundschulkinder direkt bei uns im Ort schaffen. Die Kinder sollen nach Schulschluss gemeinsam spielen, kreativ sein, sich bewegen oder einfach zur Ruhe kommen können. Geplant ist die Betreuung für etwa 15 Kinder der Klassen 1 bis 4 – montags bis freitags von Schulschluss bis 14 Uhr. So möchten wir Familien im Alltag unterstützen und den Kindern einen schönen Ort bieten, an dem sie nach der Schule Zeit mit ihren Freunden verbringen können. Bei unserem Treffen stellen wir unser Konzept und die bisherigen Planungen vor. Gemeinsam möchten wir ins Gespräch kommen und überlegen, wie eine Unterstützung aussehen könnte – ob als Betreuungskraft, mit einem gelegentlichen Angebot für die Kinder oder auf eine andere Weise. Das Treffen ist ganz unverbindlich.

Wann: 17.11.2026 - 19:00 Uhr
Wo: Clubheim TSV Weiher (Sportgelände TSV Weiher)

Die Elterninitiative Weiher für die Weihemer Krabbenbande
Marko Andelic · Simon Gramlich · Alex Hübner
Lisa Dörsam · Tanja Engel-Kugler · Benita Dörsam

- Brillen - Kontaktlinsen - Uhren - Schmuck

Carena Widtmann

Augenoptikermeisterin, staatl. anerkannte Augenoptikerin/ Optometristin

Rathausstrasse 8, Rimbach, Telefon: 06253 - 6927,
Telefax: 06253 - 6981, www. brillen-widtmann.de, info@brillen-widtmann.de

Offener Spielenachmittag im ev. Gemeindehaus Mörlenbach

Am 8. November findet von 14:30 – 17:30 Uhr ein offener Spielenachmittag im ev. Gemeindehaus in Mörlenbach statt. Gespielt wird alles, was Spaß macht. Es ist für jeden etwas dabei! Vorkenntnisse sind nicht notwendig. Die meisten Spiele sind einfach zu erlernen und werden erklärt. Gerne können eigene Spiele mitgebracht werden! Kinder können ab 6 Jahren in Begleitung eines Erwachsenen teilnehmen.
Termin: 08.11.26 Uhrzeit: 14:30 – 17:30 Uhr Ort: Ev. Gemeindehaus, Hirschgasse 3, 69509 Mörlenbach
Für Fragen stehe ich gerne zur Verfügung: alexander_grau@gmx.net

Unrath
MALERFACHBETRIEB

Peter Unrath

- Maler- u. Tapezierarbeiten
- Kunstharz u. mineral. Putze
- Vollwärmeschutz
- Fassadenanstriche
- Verlegung u. Reinigung von Teppichböden und vieles mehr!

Ihr Maler meister's

Bonsweiherer Straße 10 • 69509 Mörlenbach
Tel. 0 62 09 - 71 32 27 • mobil 0160-82 44 236
Fax 0 62 09 - 71 32 26

Tausch-, Verkaufs- oder Suchanzeigen veröffentlichen wir kostenlos (außer Immobilien oder Kleingewerbe)

Zur Erinnerung: St. Martin in Weiher

Liebe Familien,
wie bereits in der letzten Ausgabe der MGR mitgeteilt, laden die Minis & Friends von Weiher auch dieses Jahr wieder herzlich zum Martinsspiel mit anschließendem Laternenumzug und Martinsfeuer ein. Wir treffen uns am Dienstag, 11.11.2026 um 18 Uhr an der Kirche in Weiher. Das Martinsfest beginnt dort mit dem Martinsspiel der Minis & Friends. Im Anschluss daran ziehen wir mit unseren Laternen, begleitet von der KKM Lauda Sion, durch die Straßen. Das Martinsfeuer wird dann am Feuerwehrparkplatz entzündet. Für Essen und Getränke ist dort gesorgt. Wir bitten aus Gründen der Nachhaltigkeit darum, Tassen für die Getränke mitzubringen.
Einen Teil des Erlöses und die Spenden der Veranstaltung möchten wir, wie St. Martin, wieder für einen guten Zweck spenden. Dieses Jahr an den KSV Weiher.
Die Minis & Friends von Weiher freuen sich auf Euer Kommen!“

Jobdating bringt Unternehmen und Jobsuchende direkt zusammen

Kostenfreie Gelegenheit für Arbeitgeber, neue Mitarbeitende kennenzulernen

Mitarbeiter zu finden und offene Stellen zu besetzen, ist für viele Unternehmen eine Herausforderung. Das „Jobdating Überwald“ am 19. November 2026 bietet Arbeitgebern deshalb eine unkomplizierte Möglichkeit, direkt mit potenziellen neuen Mitarbeitenden ins Gespräch zu kommen. Von 10:00 bis 13:00 Uhr haben Unternehmen in der Rudi-Wünzer-Halle in Wald-Michelbach die Gelegenheit, sich als Arbeitgeber zu präsentieren, über offene Stellen zu informieren und interessierte Bewerberinnen und Bewerber persönlich kennenzulernen.
Organisiert wird die Veranstaltung von der Agentur für Arbeit, dem Eigenbetrieb Neue Wege Kreis Bergstraße und der Zukunftsoffensive Überwald (ZKÜ), die als interkommunale Wirtschaftsförderung der Gemeinden Abtsteinach, Grasellenbach und Wald-Michelbach agiert. Die Veranstaltung wird zudem vom Hessischen Ministerium für Arbeit, Integration, Jugend und Soziales unterstützt. Die Agentur für Arbeit und der Eigenbetrieb Neue Wege sprechen gezielt Jobsuchende und Arbeitssuchende aus der Region an und laden sie zum Jobdating ein. Damit sollen Unternehmen und Menschen, die auf der Suche nach einer neuen beruflichen Perspektive sind, unkompliziert zusammengebracht werden.
Für die teilnehmenden Arbeitgeber entstehen keine Kosten. Neben der Vorstellung des eigenen Unternehmens können sie insbesondere ihre offenen Stellen präsentieren und direkt mit potenziellen Bewerbern sprechen. Das Jobdating richtet sich ausdrücklich auch an Jobsuchende und Menschen, die sich beruflich verändern oder neu orientieren möchten. Sie erhalten die Möglichkeit, verschiedene Arbeitgeber aus der Region kennenzulernen, sich über aktuelle Stellenangebote zu informieren und direkt mit Unternehmensvertretern ins Gespräch zu kommen.
Das Jobdating Überwald findet statt am: 19. November 2026, 10:00 bis 13:00 Uhr, Rudi-Wünzer-Halle, Rudi-Wünzer-Straße 29, 69483 Wald-Michelbach

WIR sind die ECHTEN KAMMERJÄGER aus Mörlenbach!

Schädlingsbekämpfung
Reinhard HELFRICH
69509 Mörlenbach
Tel. 06209 1242
Mobil 0177 3150835
reinhard.helfrich@online.de

Wir helfen bei Problemen mit Wespen, Ameisen und anderem Ungeziefer!

Pecher Optik
Rathausplatz 3
69509 Mörlenbach
Tel.: 06209 - 3833
www.pecher-optik.de

Ihre Augen haben das Beste verdient!

Ehmann
Schreinerei Innenausbau

- Fenster und Haustüren
- Innentüren
- Treppenbau
- Insektenschutz
- Markisen und Sonnenschutz
- Garagentore
- Glaserarbeiten

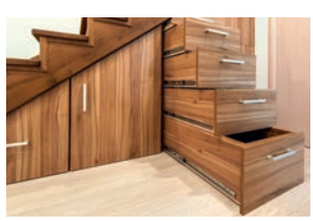
Bild: stock.adobe.com

Individueller Innenausbau

06209 3385 www.schreinereiehmann.de
Schreinerei Ehmann GmbH Co.KG Bonsweiherer Str. 46 · 69509 Mörlenbach

Kleinanzeigen

Ich suche eine zuverl., deutschspr. Putzhilfe 1mal/Woche für jeweils ca. 2–3 Std. in Mörlenbach.Tel. 017622070304

Zvk.: Neues elektr. Fondue nicht gebraucht für 10,- in Ober-Mumbach Tel. 06209-5288

Sängerinnen gesucht! Probe montags von 17:45 - 19:15 Uhr in Ober-Mumbach. Infos & Kontakt über Instagram: ladybirds_chor

Zvk.: Kinderbett 70x140cm mit Matratze. Buche hell. fast neu 50,-. 2 rattanstühle honigf. mit sitzkissen. Tel. 6627

Wandergr. sucht mot. Frauen ± 70 J. Wir wandern Fr. im Odenw. 13-15 km. E-mail: wolfsgarten70@yahoo.de

Zvm.: Stellplatz überdacht in Ober-Mumbach. Tel.: 06201 22234

Zvk.: Tretroller Huddoq Big Wheel, rot; 15,-; Bobby Car rot 10,-; Trampolin blau - 1.00 Meter D., TÜV geprüft - 20,-; Tel.-Nr.: 06201-82583

Odenwälder Tracht gesucht: Ich suche eine Odenwälder Herrentracht Größe 52/54 oder 26/27, Barzahlung; Abholung möglich; Tel.: 0171-3659 378

Ich möchte gern die südafrikanische Sprache Zulu lernen. Gibt es hier jemanden, der sie spricht und mir beibringen kann? Tel.-Nr.: 0176-27226853

Sammler sucht Kugelschreiber, auch mit leeren Minen, Tel. 06209/4517, evtl. AB, ich rufe zurück

Zvk.: 4 winterreifen fulda montero mit felgen abzugeben 185-60R 15 88t skoda fabia vhb, Tel.-Nr.: 06209-8867

Zvm.: 4 ZKB in Mörlenbach, 130 qm zzgl. Garage, Keller, toller Balkon, renoviert 1.500,- kalt, 06209725080

Zvk: Anhänger, 750 kg, ungebremst, 100 km/h – Zulassung, TÜV fast neu, mit Flachplane, 400,- VHB, Tel. 0176-92227182

Zvk: Häcksler Sommertime 1800, 220 V, 48 kg, Äste bis 40 mm, 225,- VHB; Kettensäge King EKS 1600, 220 V, Schnittl. 40 cm, Ersatzkette, 35,-; Heckenschere Metabo HS 83555, 220 V, Schnittl. 55 cm, 35,-; Tel. 0170-4418326

Zvk.: Mehrzweckleiter Zarges, Alu, 2-/3-tlg., 4,5 m, 10 Sprossen, 45 cm, Arbeitspodest 1,5 m, 170,-; Holz-Anlegeleiter, 3,5 m, 12 Alu-Sprossen, 35 cm, 35,- VHB, Tel. 0170-4418326

FeWo auf dem Bauernhof. Helle, freundliche FeWo, 65 qm, für 3 – 4 Pers., in Balzenbach zvm. Tel. 0176-50162050

Suche 2 ZKB in Mö. (keine OT) ab Januar, MM bis 600,- kalt, Tel. 06209/7977515

Alicante mit Meerblick! Helle, gem. FeWo 2 Gehmin. vom feinen Sandstrand der Costa Blanca, mit allen Annehmlichkeiten ausgestattet. Mit zahlreichen Restaurants u. Einkaufsmögl. in unmittelbarer Nähe. Info WhatsApp 0172 7383833





Terminkalender

05.11. 08.30 Wochenmarkt vor dem Bürgerhaus
05.11. 15.00 Babbel-Treff, in der Begegnungsstätte, Grabengasse 3
05.11. 20.00 Lions Club – „Vor Ort. Für Morgen", B&B Event, Pfadwiesenstr. 27
07.11. 11.00 Schlachtfest der GV Sängerfreude in der Sport- und Kulturhalle, in Weiher
07.11. 15.00 Tischtennis-Vereinsmeisterschaft des SG Vöckelsbach im Dorfgemeinschaftshaus
08.11. 14.00 Wanderung – Hügelgräber auf der Juhöhe, Treffpunkt: Parkpl. An der Lee (L 3120), links, Richtung HP
08.11. 14.30 Spielenachmittag im evang. Gemeindehaus
09.11. 16.30 Smartphone-Treff für Senioren, im Bürgerhaus
10.11. 18.00 Martinsumzug der FW Löschgruppe Juhöhe, Treffpunkt: Feuerwehrhaus
11.11. 17.30 Martinsumzug in Mörlenbach, Treffpunkt: Buswendeplatz der Schlosshofschule
11.11. 18.00 Martinsumzug in Ober-Mumbach, Treffp.: Feuerwehr
11.11. 18.00 Martinsumzug in Bonsweiher, Treffpunkt: Parkplatz Friseur Wolf
11.11. 18.00 Martinsumzug in Weiher, Treffpunkt: Kath. Kirche Herz-Jesu
12.11. 08.30 Wochenmarkt vor dem Bürgerhaus
12.11. 18.00 SG Vöckelsbach: Martinsumzug in Vöckelsbach ab dem Dorfplatz
12.11. 15.00 Babbel-Treff, in der Begegnungsstätte, Grabengasse 3
14.11. 17.00 „Die roten Schuhe" Jahresshow des Tanzstudios „Phanasie"
15.11. VOLKSTRAUERTAG
15.11. 10.00 100 Jahre Bücherei Weiher: Jubiläumsfeier und große Buchausstellung, im Pfarr- und Jugendheim
18.11. 19.30 Ein Abend mit Büchern „Soirée littéraire, in den Räumen der öffentl. Bücherei KÖB (Schlosshofschule)
19.11. 08.30 Wochenmarkt vor dem Bürgerhaus
19.11. 15.00 Babbel-Treff, in der Begegnungsstätte, Grabengasse 3
20.11. 20.00 Theaterabend des TSV Weiher „Alexander – Durcheinander", in der Sport- und Kulturhalle
20.11. 18.00 Mitgliederversammlung des Vereins zur Partnerschaftspflege e.V. (PaMö) im Rathaus Mörlenbach (UG)

Notdienste

Unfallrettungsdienst: 112; Krankentransport: Zentrale Leitstelle Bergstr. Tel. 06252/19222
Notruf Polizei: Tel. 110
Notruf Feuerwehr: Tel. 112
Kleiderkammer Mörlenbach, Pfadwiesenstr. 27 (Untergeschoß): Jeden Donnerstag von 15-18 Uhr, Tel. 0152/27007503;
Kreiskrankenhaus Heppenheim: Tel. 06252/7010
Kreiskrankenhaus Weinheim: Tel. 06201/890
Störungsdienst Wasser: 1500
Störungsdienst Strom: 0800-701-8040
Notrufnummer HSE für Gas: 0800 7018080
Ärztlicher Bereitschaftsdienst für das Weschnitztal:
Notdienstzentrale: Die Patienten können bei ihrem Hausarzt die entsprechenden Zeiten und am Wochenende die zentrale Nummer des Bereitschaftsdienstes anrufen: Tel. 116 117

Apotheken-Notdienst

5.11. Post-Apo. Lindenf. + Hirschberg-Apo. Leutersh.; 6.11. Brunnen-Apo. Rimb. + Hebel-Apo. Hemsb.; 7.11. Mohren-Apo. Laudenb. + Kur-Apo. Hammelb.; 8.11. Laurentius-Apo. Hemsb. + Johannis-Apo. Fürth + Europa-Apo. Bensh.; 9.11. Neue Apo. Wald-Michelb. + Rhein-Neckar-Apo. Viernh.; 10.11. Weststadt-Apo. Heppenh. + Kronen-Apo. Heddesh.; 11.11. Odenwald-Apo. Hemsb. + Parkhof-Apo. Heppenh.; 12.11. Dok:Tor-Apo. Schriesh. + Apo. Reichelsh.; 13.11. Stern-Apo. Lützels. + West-Apo. Bensh.; 14.11. AVIE LaVie Apo. am Karlsberg Weinh. + Apo. im Rewe Heppenh.; 15.11. Neue Apo. Wald-Michelb. + Birken-Apo. Dr. Seebald Weinh. + easy-Apo. Bensh.; 16.11. Schloss-Apo. Birkenau + Hirsch-Apo. Lorsch; 17.11. Rats-Apo. Mörlenb. + Geiß´sche-Apo. Weinh.; 18.11. Odenwald-Apo. Rimb. + Antonius-Apo. Weinh.; 19.11. Brunnen-Apo. Rimb. + Laurentius-Apo. Hemsb. + Sonnen-Apo. Viernh.; 20.11. Apo. Otto Weitzel Viernh. + Livus-Apo. Bensh.; 21.11. Idris-Apo. Multzentrum Weinh. + Stadt-Apo. Lamperth.;
Sie haben auch die Möglichkeit, im Internet unter www.aponet.de die Notdienst-Apotheken in der unmittelbaren Umgebung (auch Birkenau und Weinheim zu erfahren. Geben Sie einfach die PLZ ein.

Kollegen gesucht!



Recht. Menschen. Teamwork.
Klingt nach Ihnen?
Dann kommen Sie zu uns!

Zwei Stellen. Ein Bürohund. Null Überstunden.

Notarfachangestellte/r
(m/w/d)

- Abgeschlossene Ausbildung als Notarfachangestellte/r
- Berufserfahrung erforderlich
- Selbstständige und sorgfältige Arbeitsweise
- Freude an der Arbeit im Team

Empfangskraft
(m/w/d)

- Berufserfahrung im Empfangsbereich einer Rechtsanwaltskanzlei, eines Notariats oder eines Steuerberatungsbüros erforderlich
- Freundliches und professionelles Auftreten
- Organisationsgeschick und Teamgeist
- Sicherer Umgang mit den gängigen Office-Anwendungen

Das erwartet Sie bei uns:

- **Keine Überstunden**
- **Viel zu lachen**
- **Ein tolles Team**
- **Spannende und abwechslungsreiche Tätigkeiten**
- **Und natürlich unser Bürohund als bester Kollege**

Interesse?

Dann freuen wir uns auf Ihre aussagekräftige Bewerbung per E-Mail an **redig@notar-viernheim.de** oder postalisch an unsere Kanzlei.

REDIG & LEYRER
RECHTSANWÄLTE & NOTARE

Walter-Oehmichen-Straße 14
68519 Viernheim
Telefon 06204 / 92948-0
www.notar-viernheim-rl.de